DETEKTIV NEMOGUĆEG

MARTI MISTERIJA

BROJ 94

VITEZ ORLANDO

VITEZ ORLANDO

TEKST: CASTELLI • CRTEŽ: ESPOSITO BROS.

EKSPEDICIJA MARTIJA MISTERIJE I NJEGOVOG PRIJATELJA ROBERTA RODESA TRAGOM VITEZA ORLANDA, SUSRET SA SERŽOM ORLIJEM U NJEGOVOJ MULTINACIONALNOJ KOMPANIJI, NEOBJAŠNJIVO DOSPEVANJE U MISTERIOZNU DIMENZIJU I RAZGOVOR SA ČAROBNJAKOM MERLINOM... SVE SU TO DOŽIVLJAJI KROZ KOJE PROLAZI DETETEKTIV NEMOGUĆEG NI SAM NE SHVATAJUĆI ŠTA SE TAČNO ZBIVA...

ROBERTE! KUDA ĆEŠ? PRIČEKAJ!
RGHRRR!!...
ROBERTE!

MOŽDA SE RADILO O PUKOJ SLUČAJNOSTI, ALI UPRAVO U TOM TRENUTKU JE POČELO STRAHOVITO NEVREME.
KRAKK!
„GROMOVI KAO DA SU BILI USMERENI NA STOTINU KAMENOVA...“
...A TADA SMO ČULI PRODORAN I KRISTALNO ČIST ROBERTOV GLAS...
MARTI, MORAŠ PRONAĆI MERLINA! MORAŠ GA PRONAĆI!

JOŠ JE JEDANPUT SEVNULO, A POTOM JE NASTUPILA MRTVA TIŠINA.
I SAMI SMO SE UPUTILI U UNUTRAŠNJOST DREVNOG ZDANJA, ALI ROBERTA NIGDE NIJE BILO.
„U DELIĆU SEKUNDE UČINILO NAM SE DA VIDIMO NEKU SVETLOST... **OBLIK** KOJI JE LAGANO **IŠČEZAVAO...**"
RODES JE BUKVALNO NESTAO! I SAMI ZNATE DA TAMO NEMA DRUGOG IZLAZA ILI BILO KAKVOG SKROVIŠTA.
SIGURNO SHVATATE KAKO SMO SE OSEĆALI. SVE JE TO DELOVALO APSOLUTNO **NEVEROVATNO**.
6

JEDINO ŠTO SMO MOGLI DA UČINIMO BILO JE DA POSLUŠAMO ROBERTA I POKUŠAMO DA USPOSTAVIMO VEZU SA... HMM... SA **VAMA**.
NIJE MI BILO JASNO KAKO ĆU KOMUNICIRATI SA **SNIMKOM**, ALI, ŠTO MU GROMOVA, JEDNOSTAVNO SAM SMESTA MORAO NEŠTO PREDUZETI!
JEDVA SMO PRINUDILI SAMI SEBE DA SE OBRATIMO JEDINOM ČOVEKU KOJI BI NAM MOGAO DATI NEOPHODNE INFORMACIJE.
„I, TAKO..."
„SUTRADAN SMO STIGLI U ŽENEVU, A NAKON RAZGOVORA SA ORLIJEM DOŠLI SMO OVAMO."
ON JE BIO SIGURAN DA POSTOJITE I DA VAS JE MOGUĆE **DOZVATI**. ETO, TO BI BILO SVE.
HMM...
7

LEPA PRIČA... ČAK **PREKRASNA.** A SADA...
RED JE NA MENE DA PRIČAM O NEČEMU ŠTO SE ODIGRALO U DAVNOJ PROŠLOSTI.
POGLEDAJTE OVO MESTO, PRIJATELJU... SAMO NJEGOVO POSTOJANJE DOKAZUJE DA MAGIJA JESTE DEO TAKOZVANE „TAJNE ISTORIJE".
U STVARI, U DREVNIM VREMENIMA ONA JE OBUHVATALA I POKRIVALA SVE OSTALE DISCIPLINE.
U DREVNIM VREMENIMA... MISLITE LI NA **ZLATNO DOBA?**

„UPRAVO TAKO. GOVORIM O EPOHI STARIJOJ OD BILO ČIJEG PAMĆENJA..."
„... KADA JE VRHOVNI TVORAC NOSIO IME **DAGDA** I KADA SU SE OKO NJEGA OKUPILA SVA POSTOJEĆA BOŽANSTVA KAKO BI OBAVILI TEŽAK ZADATAK KOORDINACIJE UNIVERZUMA."
„TADA LJUDI NISU MORALI DA GOVORE DA BI KOMUNICIRALI I ŽIVELI SU U SAVRŠENOM SKLADU SA SOBOM I SNAGAMA PRIRODE."
A ONDA SU GLASNICI **DAGDE** NA ZEMLJU POSLALI ČETIRI DRAGOCENA DARA.

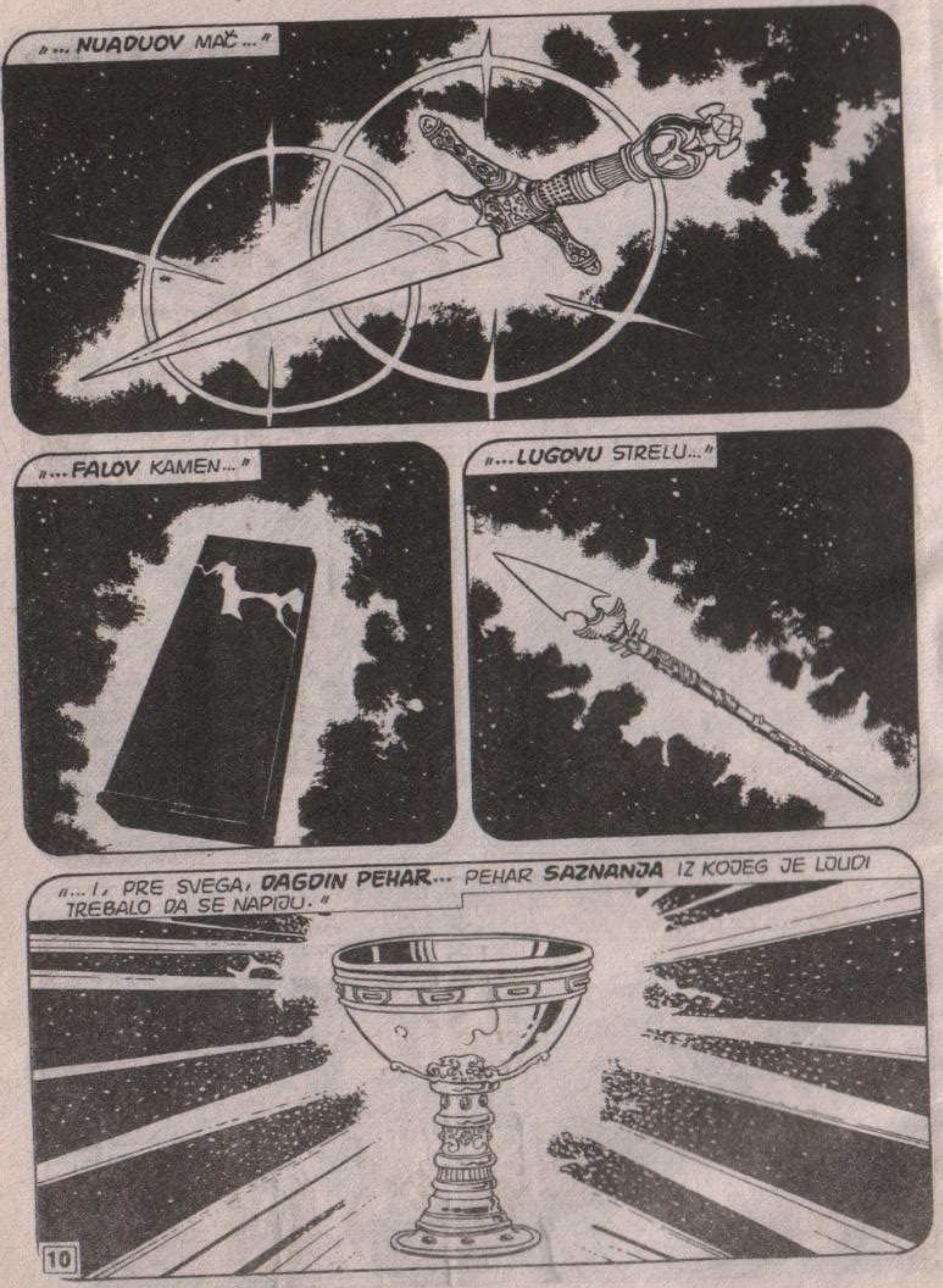
„... NUADUOV MAČ ..."
„... FALOV KAMEN ..."
„... LUGOVU STRELU ..."
„... I, PRE SVEGA, DAGDIN PEHAR... PEHAR SAZNANJA IZ KOJEG JE LJUDI TREBALO DA SE NAPIJU."

„LEGENDE KAŽU DA JE ZA NEKE PEHAR SAZNANJA PREDSTAVLJAO LUCIFEROVO OKO KOJE JE PALO SA NEBA KADA JE DOŠLO DO POBUNE ANĐELA."
DRUGI SU SMATRALI DA SE RADI O KAMENU KOJI JE BAČEN NA ZEMALJSKI RAJ DA BI OPOMENUO ČOVEKA DA NE GREŠI...
„... A TREĆI SU, OPET, VEROVALI DA JE TO DAR MITSKOG NARODA NASELJENOG U SVEMIRU."

MEĐUTIM, BEZ UVREDE, PRIČU O NJEGOVOM ISTINSKOM POREKLU NI TI NE BI BIO U STANJU DA SHVATIŠ.
DAKLE, DAGDA JE LJUDSKA BIĆA OBDARIO SPOSOBNOŠĆU **SLOBODNOG ODLUČIVANJA**, ALI SU ONI, UMESTO DA **PIJU** IZ PEHARA I STIČU ZNANJA...
„...POČELI DA SE MEĐUSOBNO UNIŠTAVAJU."
„**DAGDIN PEHAR** SE TRANSFORMISAO U SEDAM MALIH PRIMERAKA..."
GRAL!
STO MU GROMOVA! PRE NEKOLIKO MESECI MI JE ČOVEK KOGA SAM SMATRAO SENKOM PREDSKAZAO DA ĆU DOZNATI SVE O NJEMU!

DA, UPRAVO GRAL. OSIM PEHARA RAZLOŽILI SU SE I KAMEN, MAČ I STRELA.
ZEMALJSKI RAJ JE ZAUVEK NESTAO. UMESTO NJEGA STVORENA JE KALI JUGA, DANAŠNJA „ERA SIROMAŠTVA". MATERIJA JE DEFINITIVNO NADVLADALA DUH.
...A NAŠA PLANETA, UMESTO DA ŽIVI PREMA ZAKONIMA HARMONIJE, PRETVORILA SE U PRAVI HAOS.
„UNUTRAŠNJU VATRU VIŠE NIŠTA NIJE MOGLO DA OBUZDA, PA JE POVREMENO IZBIJALA NA POVRŠINU I RUŠILA SVE PRED SOBOM."

"MORA SU SE UZBURKALA, A VETAR JE DUVAO KAO NIKADA RANIJE."
"I GROMOVI SU POKAZALI SVOJU RAZORNU MOĆ."
DRUGIM REČIMA, STVORENA JE ZEMLJA, ONAKVA KAKVOM JE DANAS ZNAMO... FASCINANTNA, ALI NADASVE OPASNA.

PEHARI, KAMENJE, MAČEVI I STRELE RAZBACANI SU NA SVE ČETIRI STRANE PLANETE...
"...A SEĆANJE NA NJIH SAČUVANO JE DO NAŠIH DANA U VIDU SIMBOLA NA KARTAMA ZA IGRU."
"SAMO SE NEKOLIKO MANJIH GRUPA LJUDI I DALJE DRŽALO ANTIČKE RELIGIJE. BILI SU PRINUĐENI DA ŽIVE IZOLOVANI OD OSTATKA SVETA..."
AGARTI!

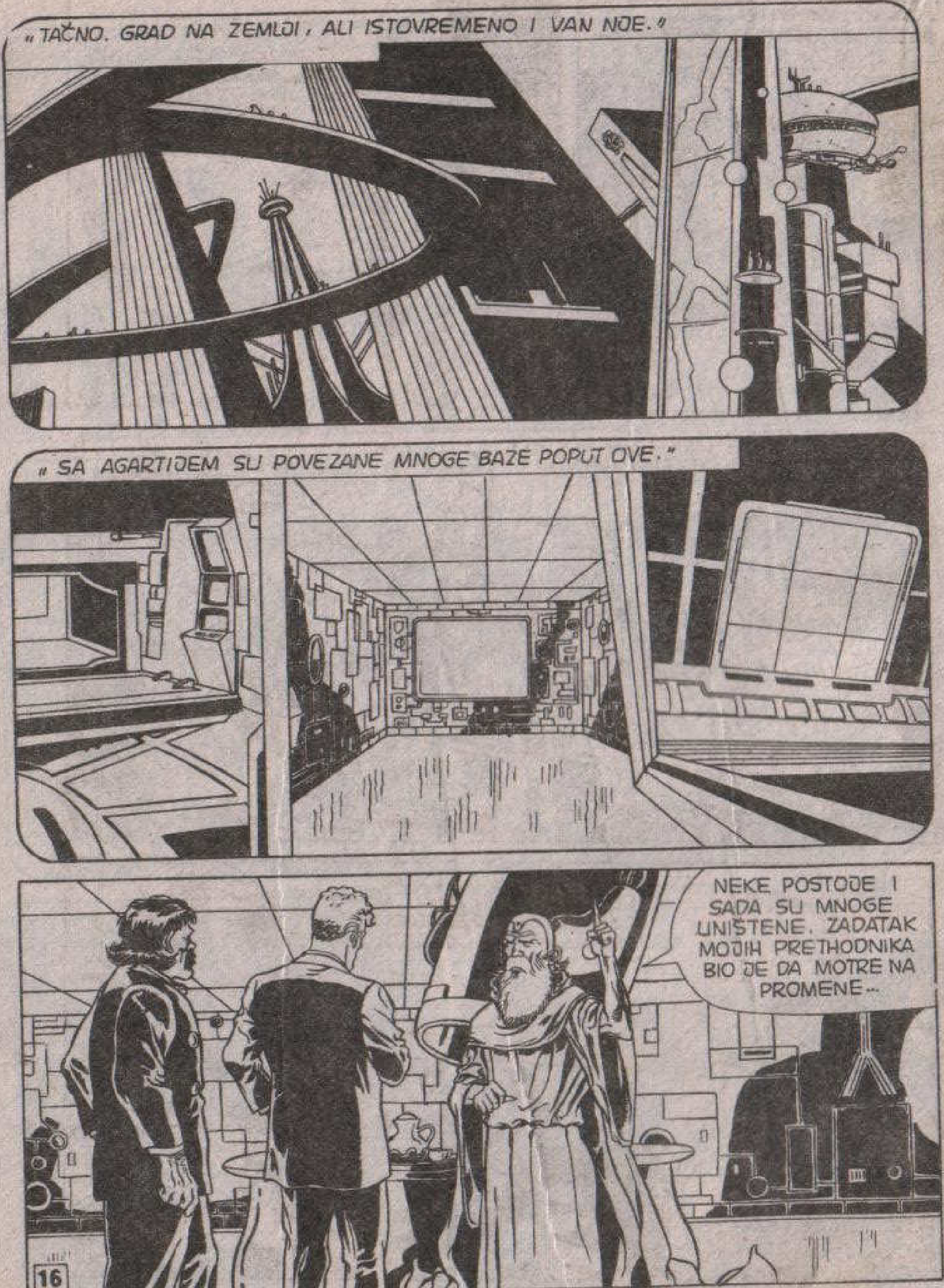
"TAČNO. GRAD NA ZEMLJI, ALI ISTOVREMENO I VAN NJE."
"SA AGARTIJEM SU POVEZANE MNOGE BAZE POPUT OVE."
NEKE POSTOJE I SADA SU MNOGE UNIŠTENE. ZADATAK MOJIH PRETHODNIKA BIO JE DA MOTRE NA PROMENE...

...DA PREDVIĐAJU I, PO MOGUĆNOSTI, SPREČE POBEDU ZLA NA PLANETI ZEMLJI.
JADNI STARI SVET... PROŠAO JE KROZ BEZBROJ KRIZA. POZNAT VAM JE TRAGIČNI DOGAĐAJ NA ATLANTIDI...
"...I KRVAVI RAT KOJI JE VODILA SA MU, DO KONAČNOG UNIŠTENJA OBA KONTINENTA."
RAZARANJE JE, DAKAKO, DELO LJUDSKIH RUKU. MEĐUTIM, ZEMLJI PREDSTOJI JOŠ JEDNA UŽASNA KATASTROFA.

ZNATE, SITUACIJA JE SLIČNA ONOJ KADA JE ČOVEK ISCRPLJEN OD BOLESTI, PA, MADA LEK POSTOJI, SLABOST NA KRAJU IPAK DOVEDE DO SMRTI.
POSLEDNJI TEŽAK PERIOD KRIZE ODVIJAO SE OTPRILIKE TRI HILJADE GODINA PRE NAŠE ERE. NAKON UNIŠTENJA ATLANTIDE CIVILIZACIJA SE VRATILA U **VARVARSKO** DOBA.
„ALI, ISTOVREMENO JE ZAUSTAVLJANJE TEHNOLOŠKOG NAPRETKA OMOGUĆILO, BAR DELIMIČNO, OBNAVLJANJE MOĆI KOJE SU LJUDE DOVODILE DO SKLADA SA PRIRODOM."
U TA DAVNA VREMENA ZEMLJA JE BILA BOLESNA. POKUŠAJTE DA JE UPOREDITE SA **ŽIVIM ORGANIZMOM**, PA ĆETE SHVATITI O ČEMU GOVORIM.
BOLEST SE LAKO MOGLA PREOBRAZITI U TEŠKU DEGENERACIJU ČIJI BI REZULTAT BIO **KONAČNI REZULTAT ČOVEČANSTVO**.
18

IPAK, REAGUJUĆI NA ZNAKE UPOZORENJA I SLEDEĆI UPUTSTVA RELIGIJSKIH UČITELJA, MADA IM JE NA RASPOLAGANJU STAJALA SAMO VEOMA PRIMITIVNA TEHNOLOGIJA...
...ONDAŠNJI LJUDI SU USPELI DA IZVRŠE TITANSKI ZADATAK...
„NA TAČNO UTVRĐENIM MESTIMA, POBEĐUJUĆI SILU TEŽE, PODIGLI SU MEGALITE."
19

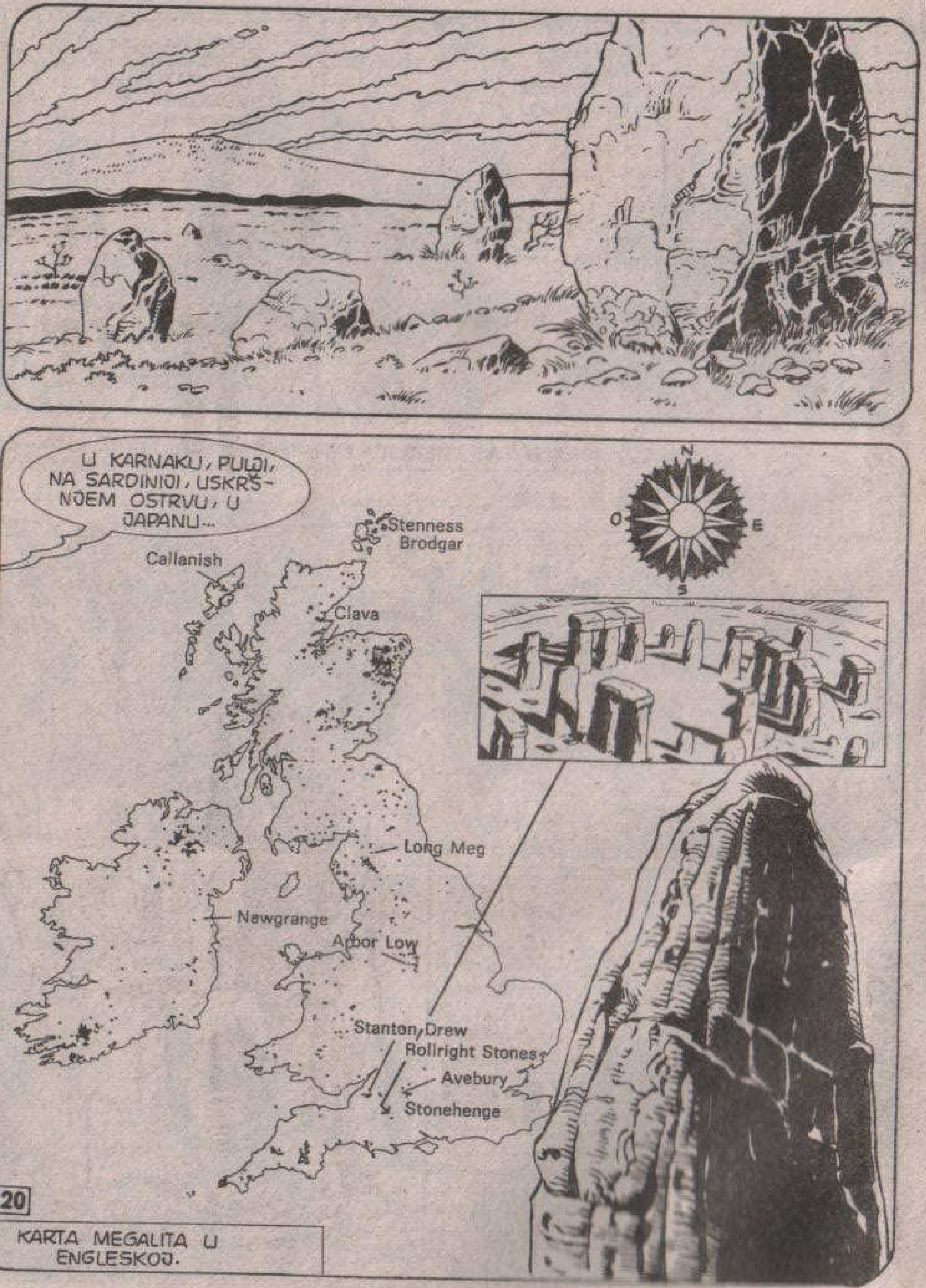

U KARNAKU, PULJI, NA SARDINIJI, USKRŠNJEM OSTRVU, U JAPANU...
N
O
E
S
Stenness Brodgar
Callanish
Clava
Long Meg
Newgrange
Arbor Low
Stanton Drew
Rollright Stones
Avebury
Stonehenge
20
KARTA MEGALITA U ENGLESKOJ.

ŠIROM PLANETE NIKLO JE OGROMNO KAMENJE ZABIJENO U TLE.
ALI...
ČEMU ONO SLUŽI? NIKO NIKADA NIJE DAO RAZUMNO I PRIHVATLJIVO OBJAŠNJENJE.
NEKI TVRDE DA SLEDE „LINIJE SILE" MAGNETNOG POLJA I UKAZUJU NA PROTOK NEKAKVE ENERGIJE...
...ILI DA, POPUT DŽINOVSKIH ANTENA, EMITUJU NEKU VRSTU MISTIČNOG ZRAČENJA.
21

JEDAN ITALIJANSKI ROMANSIJER ČAK SMATRA DA SU MEGALITI POSTAVLJENI KAKO BI IGRALI ULOGU CENTARA MAGIJSKE ENERGIJE*.
*UMBERTO EKO U „FUKOOVOM KLATNU". NARAVNO, U PITANJU JE PLOD MAŠTE.
„U NAŠE DOBA ULOGU MEGALITA PREUZIMAJU MODERNI OBLAKODERI..."
„...ILI AJFELOVA KULA KOJA NADVISUJE PARIZ."
GREŠITE, DRAGI MOJ PRIJATELJU. JESTE LI IKADA ČULI ZA AKUPUNKTURU?
U PITANJU JE DISCIPLINA KOJU ZAPADNI NAUČNICI, MADA NERADO, POLAKO PRIHVATAJU. ZASNOVANA JE NA SAZNANJIMA DO KOJIH JE DOŠLA MAGIJA.

„AKUPUNKTUROM SE DELUJE NA NERVE U LJUDSKOM TELU KAKO BI SE URAVNOTEŽIO UTICAJ SUPROTNIH SILA."
ILUSTRACIJA: DESNO, TRADICIONALNA „MAPA" AKUPUNKTURNIH TAČAKA NA LJUDSKOM TELU U KOJE SE ZABADAJU IGLE PRIKAZANE GORE. BOLEST IZAZIVA NEJEDNAKI UTICAJ ŽIVOTNIH SILA NAZVANIH JIN I JANG; OZNAČAVAJU SE SIMBOLOM „TAO" KOJI VIDITE GORE LEVO.
OVOM SE METODOM GOTOVO UVEK UKLANJA BOL.
PA, ISTU FUNKCIJU U ODNOSU NA ZEMLJU IMAJU MEGALITI.
„U PITANJU SU AUTENTIČNE „AKUPNKTURNE IGLE" KOJE SAVRŠENO USPEŠNO LEČE."

STO MU GROMOVA! AKUPUNKTURA...
UPRAVO TAKO. I VERUJTE DA DELUJE.
I ONDA, DAVNE 3 000. GODINE PRE NOVE ERE, KATASTROFA JE SPREČENA, ALI JE KAO I UVEK KOD AKUPUNKTURE, TERAPIJU TREBALO NASTAVITI DO KONAČNOG UKLANJANJA UZROKA.
„IGLICE SE REDOVNO PREMEŠTAJU...ČIM UKLONITE JEDNU, MORATE POSTAVITI DRUGU NA STROGO UTVRĐENO MESTO."
„NEKOLIKO MESECI LEČENJA KOJE JE U BORBI ZA ŽIVOT PRIMORANO DA PODNOSI LJUDSKO BIĆE ODGOVARAJU MILENIJUMIMA KOLIKO TRAJE TERAPIJA PLANETE OSUĐENE NA MILIONE GODINA TRAJANJA."

TOG SE ODGOVORNOG ZADATKA NE MOŽE PRIHVATITI JEDAN JEDINI ČOVEK, JER MU JE ŽIVOT SUVIŠE KRATAK.
STOGA JE POTREBNO OBRAZOVATI GRUPU LEKARA SPOSOBNIH DA SPROVODE TERAPIJU BEZ PREKIDA...
„...I KRAJNJE DISCIPLINOVANO. DRUIDI SU POSTALI PRAVI MAJSTORI TE UMETNOSTI."
„I MEĐU NJIMA JE BILO PRISTALICA ANTIČKE RELIGIJE KOJI SU IH SAVETOVALI I VODILI KA PROGRESU."

„PROLAZILI SU VEKOVI, A ONDA JE I NA MENE DOŠAO RED. KAKO JE NA POČETKU SVEGA BILO I PREDVIĐENO, ROĐEN SAM U **KAER MERDINU**, PO KOJEM SAM I DOBIO IME."
„MAJKA MI JE BILA KĆI JEDNOG VELŠKOG KRALJA..."
„...A OTAC MI SE ZVAO **FILBORG.** BIO JE NEOBIČAN, BAŠ KAO ŠTO SAM I JA, PA SU GA LJUDI SMATRALI DEMONOM."
„DUŽNOST MI JE BILA DA NASTAVIM POSAO KOJI SU ZAPOČELI MO PRETHODNICI."

ZAPRAVO JE TREBALO OBAVITI DVA ZADATKA...
„PRVI SE SASTOJAO U TOME DA SE PRONAĐE JEDAN OD SEDAM **PEHARA**. TAČNIJE, ONAJ U KOJI JE, PREMA LEGENDI, ĐUZEPE DI ARIMATEA ULIO HRISTOVU KRV..."
„...I KOJI JE ISTI TAJ ĐUZEPE PRENEO U **GLEJSTONBERI** GDE SE NALAZILO **SVETILIŠTE**."
SVETI GRAL... HMM...
PITAM SE JE LI TO ISTI ONAJ KOJI SAM LETOS NA TRENUTAK VIDEO U **ŽISORU**.

NE. NJEGOVO POREKLO JE DRUGAČIJE. ALI...
...OBEĆAVAM TI DA ĆEŠ GA VRLO BRZO UGLEDATI.
ŠTA HOĆETE DA KAŽETE?
NIŠTA. SPOZNAVANJE BUDUĆNOSTI NIJE DOPUŠTENO LJUDSKIM BIĆIMA.
JEDINO ŠTO TREBA DA ZNAŠ JESTE DA JE ARIMATEIN GRAL DOSPEO U RUKE JEDNOG SAKSONSKOG PLEMENA.

"...TESNO POVEZANOG SA ANVINOM I NJEGOVIM ŽITELJIMA... SAMIM ANVINOM, GOSPODAREM, GVINOM AP NUDOM, LOVCEM HERNOM..."*
* PAKLENA BIĆA IZ BRITANSKE MITOLOGIJE.
"...CERNUSONOM, GOSPODAREM ZVERI..."
"...PVILOM, KOGA SI NEDAVNO PORAZIO U BORBI..."
"...I MORGANOM LE FEJ, POZNATU POD IMENOM MORIGAN, LUKAVOM ČAROBNICOM SA KOJOM SAM SE NEKOLIKO PUTA SUKOBIO."

SAKSONCI SU ZA-GOSPODARILI GRALOM KAKO BI IH ZAŠTI-TIO I OMOGUĆIO IM DA STIGNU U VASTELAND.
TU JE REČ IZGOVORIO I PVIL ... ANVIN TAKOĐE.
MEĐUTIM, U TOM SAM TRENUTKU SU-VIŠE BIO ZAUZET SPASAVANJEM GO-LOG ŽIVOTA DA BIH MOGAO RAZMIŠ-LJATI O BILO ČEMU DRUGOM.
VASTELAND JE STANJE TOTALNOG OČAJA IZAZVANOG BO-LEŠĆU ZEMLJE. IMAO SAM PRILIKE DA GA ISKUSIM NA SVOJOJ KOŽI.

I, JE LI GRAL PRONAĐEN?
KARLO VELIKI JE NAPAO SAK-SONCE DA BI GA SE DOKOPAO...
...ALI TO JE DRUGA PRIČA. GOVORIO SAM O DVA ZADATKA.
DRUGI JE PODRAZUMEVAO IZVOĐENJE TERAPIJE NAD PLANETOM. U ODSUSTVU GRALA SASVIM JE ONE-MOĆALA.
„NAPADI SAKSONACA ODVIJALI SU SE NA MATERIJALNOM PLANU, A NA DUHOVNOM JE MISIJA BILA ZNATNO KOMPLIKOVANIJA."

DAKLE, U TOKU JE PRAVI MAGIJSKI RAT.
DA... RAT KOJI SE NI ZA TRENUTAK NIJE PREKIDAO...
...I KOJI SE VODIO POMOĆU „ORUŽJA" SASVIM RAZLIČITOG OD ONOG KOJE STE, NA NESREĆU, VI LJUDI STVORILI.
PVIL JE, NA PRIMER, SAMO JEDAN OD BROJNIH OBLIKA ZLA, DELO UŽASNIH GOSPODARA ANVINA.
„KAKO STE SE I LIČNO UVERILI, ON DELUJE I NA MAGIJSKOM I NA MATERIJALNOM PLANU."

DA BIH USPEŠNO OBAVIO ZADATAK BIO MI JE POTREBAN NEKO SPOSOBAN DA FUNKCIONIŠE NA FIZIČKOM PLANU.
„ZNAO SAM KO ĆE TO BITI JOŠ PRE NEGO ŠTO JE ROĐEN... SIN PLEMENITOG KRALJA RATNIKA..."
TERA PENDRAGONA. NJEGOV ŽIVOT, KAO I U SLUČAJU MNO- BUDUĆIH MONARHA, NA PRIMER OBERTA II, FRIDRIHA BARBA- SE, KARLA VELIKOG, FRIDRI- II, BIO NERASKIDIVO POVEZAN A „DRUGIM SVETOM".
SI SU PRIPOVEDALI O TOVOM ROĐENJU... ILI AR- VOM, KAKO SU GA TAKOĐE I. I, ŠTO JE ZA PRIPO- E UOBIČAJENO, ISTINA PREPLIĆE SA LEGENDOM.
„...A NAROČITO U VEZI SA JEDNOM POJEDINOŠĆU ZA KOJU I TI DOBRO ZNAŠ. U PITANJU JE EKSKALIBUR. LIČNO SAM GA ISKOVAO OD KOMADA NUADOVOG MAČA."

„U MEĐUVREMENU SU SE ODVIJALI RADOVI NA STOUNHENDŽU. TADA SE KAO I DANAS, NALAZIO U JUŽNOM VELSU, PORED SALISBURIJA."
ALI...
SEĆAM SE DA STE REKLI DA SU STOUNHEDŽ PODIGLI VANZEMALJCI...
"...I DA IM JE SLUŽIO KAO NEKA VRSTA MEGALITSKOG RAČUNARA."
JESTE, ALI IDEJA JE BILA MOJA. ZAPRAVO JE VEĆ POSTOJEĆU GRAĐEVINU TREBALO PRESELITI TAČNO NA MESTO GDE SE SADA NALAZIMO...
"...PREMA PRINCIPU DA SE AKUPUNKTURNA IGLA U ODREĐENOM MOMENTU MORA POMERITI."

"ZATRAŽIO SAM POMOĆ OD VANZEMALJACA KOJI SU, KAO ŠTO ZNATE ZLOUPOTREBILI NAŠE GOSTOPRIMSTVO..."
"...PA IH JE KRALJ ARTUR POMOĆU EKSKALIBURA VRATIO NA NEBO..."

LEGENDE I EPSKI ROMANI PRIČAJU O KRALJU ARTURU...
"...O NJEGOVIM BITKAMA..."
"...VITEZOVIMA OKRUGLOG STOLA... DUGOJ I UZALUDNOJ POTRAZI ZA GRALOM..."
"...I O TOME KAKO SAM BIO ZAROBLJEN U OVOJ BAZI KOJA JE PRIPADALA MORGANI LE FEJ."

JEDNOG DANA ĆU VAM SA ZADOVOLJSTVOM PRIČATI O GRALU, ĐUZEPU DI ARIMATEI, TAJNI DVORCA RENE, PRAVOM ZNAČENJU HRISTOVE KRVI I, PRE SVEGA, O MORGANI. JEDAN STE OD RETKIH SPOSOBNIH DA SHVATE.
ŠTA TO?
NIŠTA... NIŠTA, PRIJATELJU. MALO SAM ODLUTAO. SIGURNO VAM JE POZNATO DA SE ARTUR BORIO PROTIV SOPSTVENOG SINA MODREDA, ANVIVINOG SLEDBENIKA.
"BIO JE LUKAV I OPASAN. KOD KAMLANA JE POBIO NA STOTINE KRALJEVSKIH VITEZOVA."

GODINE SU PROLAZILE I ARTUR JE UMRO...
"...POŠTO JE ZADUŽIO VERNOG LANSELOTA DA MAČ POVERI NA ČUVANJE **GOSPODARICI JEZERA**..."

KASNIJE SU SE NJIM SLUŽILI **DRUGI** AR-TURI, A NEKI SU I VAMA POZNATI.
"PRELAZEĆI IZ RUKE U RUKU, DOSPEO JE DO **ADOLFA HITLERA** KOJI GA JE ISKORISTIO DA UVEĆA SVOJU MOĆ..."
"...ALI JE BRZO POSTAO ŽRTVA SVOJE BOLESNE AMBICIJE..."
VASTELAND JE DELIMIČNO SAVLADAN. PROLAZILI SU VEKOVI...
...A JA SAM ŽIVEO U SVETU SENKI. DRUGI SU NASTAVILI MOJU MI-SIJU...

...ALI SE PONOVO PRIBLI-ŽIO TRENUTAK OPASNOSTI. I OPET JE POKLONIK ANTIČKE RELIGIJE OR-GANIZOVAO BITKU PROTIV ZLA.
„RADI SE O MUDROM DURLINDANU O KOME SAM VAM VEĆ PRIČAO. KAO I JA, BIO JE SIN DEMONA..."
„KAO I JA, BAVIO SE ZABORAVLJENIM NAUKAMA... LEGENDA ČAK KAŽE DA JE LJUDIMA PODARIO UMETNOST PISANJA." *
* U DOBA VLADAVINE KARLA VELIKOG POSTOJALA SU DVA STILA PISANJA, MEROVINŠKI I KAROLINŠKI.
„KARLO VELIKI JE BIO NJEGOV PENDRAGON..."
„...A VITEZ ORLANDO NJEGOV ARTUR..."
„DURLINDAN JE ORLANDU POKLONIO MAČ U SVEMU SLIČAN EKSKALIBURU I O NJEMU SU, TAKOĐE, NASTALE BEZBROJNE PRIČE."
KARLO VELIKI I ORLANDO BORILI SU SE OPET PROTIV SAKSONACA POKUŠAVAJUĆI DA SE DOKOPAJU GRALA.
ZZAT!
I ONI SU, POPUT ARTURA, POSTIGLI POLOVIČNU POBEDU, ALI NEĆU DA SE ZADRŽAVAM NA ONOME O ČEMU SMO VEĆ GOVORILI.
!

"SVOJ PRAVI ZADATAK ORLANDO JE MORAO OBAVITI U ITALIJI, GDE GA NAROD JOŠ DOBRO PAMTI."
"NAROČITO JE LEPO OPISAN U BESMRTNIM STIHOVIMA **BESNOG ORLANDA** LODOVIKA ARIOSTA (1474-1533)..."
"...SA MNOGO FANTASTIČNIH I..."
"...ŽIVOPISNIH DETALJA..."

"...STVARAJUĆI OD VITEZOVA NEKU VRSTU NEVIDLJIVOG SUPERHEROJA."
ORLANDO SE, KAO I ARTUR, BORIO PROTIV KREATURA KOJE SU STVORILE SILE ZLA.
"PESNICI SU VEROVALI DA SU IH SAMI IZMISLILI, ALI SU ZAPRAVO ZASTRAŠUJUĆE NALIKOVALE **ANVINOVIM ČUDOVIŠTIMA**..."
"...KOJA SU, U NARODNOJ MAŠTI, POPRIMILA UZNEMIRUJUĆE I FANTASTIČNE OBLIKE."

„U EPSKIM BITKAMA VITEZ IH JE JEDNO PO JEDNO UNIŠTIO..."
„... A MEĐU PORAŽENIMA SE NAŠAO I GIGANT **RODOMONT**."
ŠTA JE, ZAPRAVO, BIO NJEGOV ZADATAK?
SVE ITALIJANSKE LEGENDE O ORLANDU PRIČAJU O RAZBIJANJU STENA MAČEM.
JE LI MOGUĆE DA NISTE SHVATILI?!

PREPOLOVLJENE STENE... TRAGOVI NAČINJENI NA ZEMLJI ŽIVOM SILOM...
...I MNOGE DRUGE **FORME** U PRIRODI KOJE SE PRIPISUJU ORLANDU I NJEGOVIM SABORCIMA...
...NISU **LEGENDA**, DRAGI PRIJATELJU...
„...VEĆ ISTINA. ORLANDO JE TO SVOJOM **DURLINDANOM** ZAISTA UČINIO!"

A LJUDI SA SELA... SELJACI, PASTIRI... OSOBE KOJE JOŠ ŽIVE U **SKLADU SA PRIRODOM,** POZNAJU NJEMU **INTIMNU SUŠTINU...**
...I NA NEKI NAČIN OSEĆAJU DA JE ORLANDO NASTAVIO POSAO KOJI SU ZAPOČINJALI GRADITELJI DREVNIH MEGALITA U PULJI, VAL D'AOSTI, NA SARDINIJI.
POVEZUJU IH SA NJEGOVIM IMENOM IAKO ON U NJIHOVOM PODIZANJU NIKAKO NIJE MOGAO UČESTVOVATI.
JE LI VAM SADA JASNO, MISTERIJA? ORLANDO JE IZVODIO PRAVU PRAVCATU **HIRURŠKU OPERACIJU...**
...I NA UTVRĐENA MESTA ZABADAO **AKUPUNKTURNE IGLE.**

»NIJE PREKIDAO **TERAPIJU** KAKO BI POMOGAO ZEMLJI DA SAVLADA JOŠ JEDNU KRIZU...«
...JOŠ JEDAN UŽASAN NAPAD BOLESTI...
ZBOG ČEGA STALNO UPOTREBLJAVATE TU REČ?
TREBA LI TO DA ZNAČI DA ZEMLJA OPET PROLAZI KROZ KRIZU?
NARAVNO. UOSTALOM, NAKON ORLANDA BILO IH JE MNOGO.

„VEĆINA KATEDRALA I DRUGIH ZDANJA ZAPRAVO SU DEO TERAPIJE."
„FRIDRIH II HOENŠTAUFEN PODIGAO JE **DVORAC** NEDALEKO OD MESTA KOJE STE PRE IZVESNOG VREMENA POSETILI..."
„**KASTEL DEL MONTE.** NJEGOVE PROPORCIJE KRIJU TAJNU, ALI MI NIJE DOPUŠTENO DA VAM JE SAOPŠTIM."
BAVEĆI SE ORLANDOM, VAŠ PRIJATELJ RODES SE POVEZAO SA NJIM.
...I NAUČIO DA PREPOZNAJE **SIMPTOME BOLESTI**... POJAVE KOJE SU TEK MALOBROJNI U STANJU DA PROTUMAČE.
?

MORAM PRIZNATI DA NISAM U STANJU DA VAS PRATIM.
MISTERIJA, VI MNOGO ČITATE. KAKO JE MOGUĆE DA VAM PROMAKNE TAKO VAŽNA **VEST**...
...KAO ŠTO JE ONA O **MISTERIOZNIM KRUGOVIMA** VIĐENIM NA VELŠKIM POLJIMA.
...A ZATIM I U ITALIJI I DRUGIM EVROPSKIM OBLASTIMA?
„FORMIRAJU SE ZA SVEGA NEKOLIKO TRENUTAKA, A OKO NJIH JE SVA TRAVA SPALJENA I POLEGLA."

OBLIK IM JE APSOLUTNO PRAVILAN, KAO DA JE NEČIJA VEŠTA RUKA NAPRAVILA NEKU VRSTU „FRIZURE" OD TRAVE U VIDU SPIRALA.
STO MU GROMOVA! KAKVE TO VEZE IMA SA...
NAUČNICI KOJI SU SE TIME BAVILI U POČETKU SU MISLILI DA SE RADI O ŠALI, ALI SU POTOM MORALI DA PRIZNAJU DA IM NIŠTA NIJE JASNO...
...I DA SE OČITO RADI O NEOBJAŠNJIVOM FENOMENU KOJI SIGURNO NIJE DELO LJUDSKIH RUKU.
DA, TVRDILI SU DA JE U PITANJU DEJSTVO PRIRODNE ENERGIJE KOJA U TALASIMA IZBIJA IZ SREDIŠTA ZEMLJE.
TAČNO... A POKRENULO JU JE ZLO.
ČUJTE, MISTERIJA... ŠTA SE ZBIVA KADA SE PREJEDETE, PA VAM SE POREMETI VARENJE? ILI KADA STE POD STRESOM?
PA, AKO SE NE VARAM, NAJPRE DOLAZI DO...

...NADIMANJA!
SJAJNO! ILI TAKOZVANOG IZLIVANJA. KOD ZEMLJE SE JAVLJA ISTA SIMPTOMATOLOGIJA.
UKOLIKO PAZITE, SVE SE VRAĆA NA NORMALU, A AKO ZAPUSTITE BOLEST, PREDSTOJI OPASNA DEGENERACIJA.
„VAŠ PRIJATELJ RODES JE SHVATIO. NASLUTIO JE ORLANDOVU MISIJU I REŠIO DA JE NASTAVI..."
„... DA PRIHVATI STRAŠNI IZAZOV I OTVORI JEDNA OD VRATA."

VRATA?
UPRAVO TAKO, ONE VEČERI KADA JE NESTAO.
„ZDANJE KOJE NAZIVATE STO KAMENOVA PREDSTAVLJA KONSTRUKCIJU U FORMI TRANKVILIZATORA, A ISTOVREMENO JE I EMANATOR RAVNOTEŽE."
„NA ODREĐENOM MESTU NALAZI SE PROLAZ KOJI VODI DO MESTA SLIČNOG OVOM."
ALI... ZAŠTO JE OTVORIO VRATA? ŠTA JE MISLIO DA ĆE NAĆI?
MUDROG DURLINDANA KOJI GA JE I UPUTIO ŠTA DA ČINI.

DA BI POBEDIO SILE ZLA, MORAĆE DA POBODE NOVE IGLE KOJE ĆE SPASTI SVET...
„... POBEDIVŠI ANVINOVA ČUDOVIŠTA."
POTREBNI SU MU ODGOVORI. MEĐUTIM, NIŠTA NEĆE MOĆI DA URADI...
...JER DURLINDANA VIŠE NEMA. SADA JE VAŠ PRIJATELJ U SREDIŠNJEM SVETU I TRAŽI IZLAZ.
„... IZLAZ KOJI ĆE OTKRITI TEK KAD BUDE PREKASNO."

?
NE RAZUMEM. KAKO ZNATE DA NEĆE USPETI I ZAŠTO JE ZAHTEVAO DA STUPIM U KONTAKT SA VAMA?
SASVIM JE JEDNOSTAVNO, MISTERIJA. POŠTO JE UBRZANO GUBIO VEZU SA REALNOŠĆU, VAŠ PRIJATELJ NIJE STIGAO DA DOVRŠI REČENICU. TRAŽIO JE DA ME PRONAĐETE, ALI NIJE OBJASNIO ZBOG ČEGA.
PUNA REČENICA BILA BI DRUGAČIJA, POTPUNO DRUGAČIJA...
...I GLASILA BI: NAĐI MERLINA... I ZAUSTAVI GA...
...DURLINDANA NEMA... DURLINDAN JE MRTAV...

... A MRTAV JE JER SAM GA JA UBIO!
HA-HA
HA-HA-HA
HA-
HA
HA!
HA!
HA

INSTINKTIVNO, NEANDERTALAC SE BACIO NA ZASTRAŠUJUĆE STVORENJE...
RGHRR..
HA-HA-HA-HA!

NE VREDI DA POKUŠAVAŠ DA ME SAVLADAŠ! TO NIKOME NIKADA NIJE USPELO!
SAMO JE MORGANA U STANJU DA PONIŠTI MERLINOVU MAGIJU!
JA SAM DONEO BOLEST...JA SAM BOLEST!
OSEĆATE LI? GUBITE PAMET ČULA VAM LAGANO IŠČEZAVAJU...
OSEĆATE LI? OSEĆATE LI KAKO GNEV OBUZIMA VAŠA SRCA? SLEPI GNEV KOJI SVE NADVLADA? A POTOM SLEDI POTPUNA NEMOĆ!

UPUTIĆETE SE U ANVIN, A DOTLE ĆU JA...
...UBRZATI KRAJ OVOGA PUTA MI SE NIKAKAV ORLANDO NEĆE ISPREČITI NA PUTU!

GDE SMO? JA...
RGHRR!
STO MU GROMOVA!
IZGLEDA KAO ZEMLJA VIĐENA SA MESECA!

POGLEDAJ... POGLEDAJ ONU SENKU, PRIJA-TELJU.
ČINI SE DA JE MONSTRUM POČEO DA OSTVARUJE SVOJU JEZIVU PRETNJU.

ALI...
ROBERTE! JESI LI TO ZAIS-TA TI?!
MARTI... JAVA...
DA, JA SAM, PREMDA NE BIH MOGAO REĆI „GLAVOM I BRADOM".
?!
GDE SMO?

U ANVINU... NEKOJ VRSTI SREDIŠNJEG SVETA, NA POLA PUTA IZMEĐU MATERIJALNOG I DUHOVNOG.
ČIM SAM UŠAO U STO KAMENOVA, OSETIO SAM DA ME MERLIN UDALJAVA.
„POKUŠAO SAM DA TE UPOZORIM, ALI NIJE VREDELO."
POŠTO SAM DOSPEO OVAMO, NIJE LOŠE, NAVIĆI ĆETE SE.
HEJ! SAMO TRENUTAK!

PONAŠAŠ SE KAO DA SI NA PRAVOM MESTU U PRAVO VREME... I VIŠE OD TOGA. JA BIH U TAKVOJ SITUACIJI POLUDEO.
OH, NE BRINI. BRZO ĆEŠ SE NAVIĆI.
OVDE JE SVE VEDRO, MIROLJUBIVO. ZAŠTO BRINUTI, OPIRATI SE ILI SE SUPROTSTAVLJATI?
PUSTI DRUGE NEKA RADE. POGLEDAJ... POGLEDAJ ZEMLJU.
KADA JE GLEDAŠ ODAVDE, ZAISTA IZGLEDA KAO ŽIVO BIĆE. VIDIŠ LI TAJ PAĆENIČKI IZGLED?

ZNAM ŠTA BI TREBALO UČINITI DA OZDRAVI. TREBALO BI OBAVITI LAKU „OPERACIJU"... POSTAVITI NEKOLIKO KILOGRAMA EKSPLOZIVA NA PRAVA MESTA I UKLONITI ODREĐENU GRUPU STENA...
...PA SE BOLEST VEKOVIMA NE BI VRAĆALA. ALI, KOGA JE BRIGA ZA NAS ?
NEKA STVARI IDU SVOJIM TOKOM. NEĆEMO SE MEŠATI.
HMM...
MOŽDA SI U PRAVU. OVDE STVARNO NIJE LOŠE.
VAZDUH JE **PREKRASAN**. KAD SE SAMO SETIM DA SAM VEROVAO DA NA MESECU **NEMA ATMOSFERE!**
64

RGHRR!!
RGRR!!
DJAVA! ŠTA...
ZA IME SVETA! HVALA TI, DJAVA...! MENE JE OBUZELO!
PAKAO! OVO JE PRAVI **PAKAO!** NEMA PLAMENA, PATNJI ILI VRAGOVA... SAMO NEZAINTERESOVANOST I BEZVOLJNOST...
...POTPUNA **NESPOSOBNOST DA UTIČEŠ NA DOGAĐAJE**... VEČNI „STATUS KVO".
MM — 94
65

ČINI SE DA SI TI NEKAKO USPEO DA SE ODUPREŠ, ALI JA... NE ZNAM KOLIKO ĆU IZDRŽATI.
AKO POSTOJE VRATA... BILO KAKAV PROLAZ, MORAŠ GA PRONAĆI!
NARAVNO DA POSTOJI. DOĐITE, POKAZAĆU VAM GA.
VIDITE LI ONU TABLU?
?
SREDIŠTE ZEMLJE
EXPRES

MESEC
STO MU GROMOVA!
GAMES
VOZOVI KREĆU SVAKIH DESET MINUTA. ALI, POGLEDAJ, MARTI...
SVI SU PRAZNI. ZAŠTO BISMO SE VRAĆALI U ONU BUKU, U ONAJ HAOS?

DA, ZAŠTO?
U REDU, VRATIĆEMO SE KADA SE STANJE POPRAVI. DOĐI, JAVA.
HTEO BIH MALO DA RAZGLEDAM OKOLINU, A POSLE ĆU ODSPAVATI.
RCHRR
RGGGH!!

RGGHH!
HEJ! ŠTA TO RADIŠ?!
PUSTI NAS! NEĆEMO DA IDEMO.
MOLE SE PUTNICI DA SE SKLONE OD VRATA. ZA NEKOLIKO TRENUTAKA VOZ POLAZI.

SMIRI SE. OVDE TVOJA SNAGA NE ZNAČI NIŠTA.
TUDD!
HE-HE!
ZA NEKOLIKO TRENUTAKA VOZ POLAZI. SLEDEĆA STANICA JE ZEMLJA...
RGHRR!!

KLUNK!
JAVA! JAVA!
NEKA IDE, JADNA BUDALA! VIDEĆEŠ, ODMAH ĆE SE VRATITI.

ZDRAVO. KAKO SE ZOVEŠ?
JAVA. A TI?
VIVIJAN. ŠTA RADIŠ OVDE?
PA... NE ZNAM. PRILIČNO ČUDNO MESTO. UOSTALOM, JA NE UMEM DA GOVORIM. A TI?
BILA SAM U DUBOKOJ KOMI. NESREĆNI SLUČAJ... PALA SAM SA ROLŠUA I UDARILA GLAVU.
DOKTORI SU REKLI DA SE NIŠTA NE MOŽE UČINITI. I OVDE SU HTELI DA ME LEČE, ALI MI JE DOSADILO...
...PA SAM REŠILA DA SE VRATIM KUĆI. SILAZIM NA TREĆOJ STANICI.

A JA NA PRVOJ. SREĆNO, VIVIJAN.
SAČEKAJ.
IMAM POKLON ZA TEBE. NAŠLA SAM GA OVDE.
GUMENI JE, NEĆEŠ SE POVREDITI.

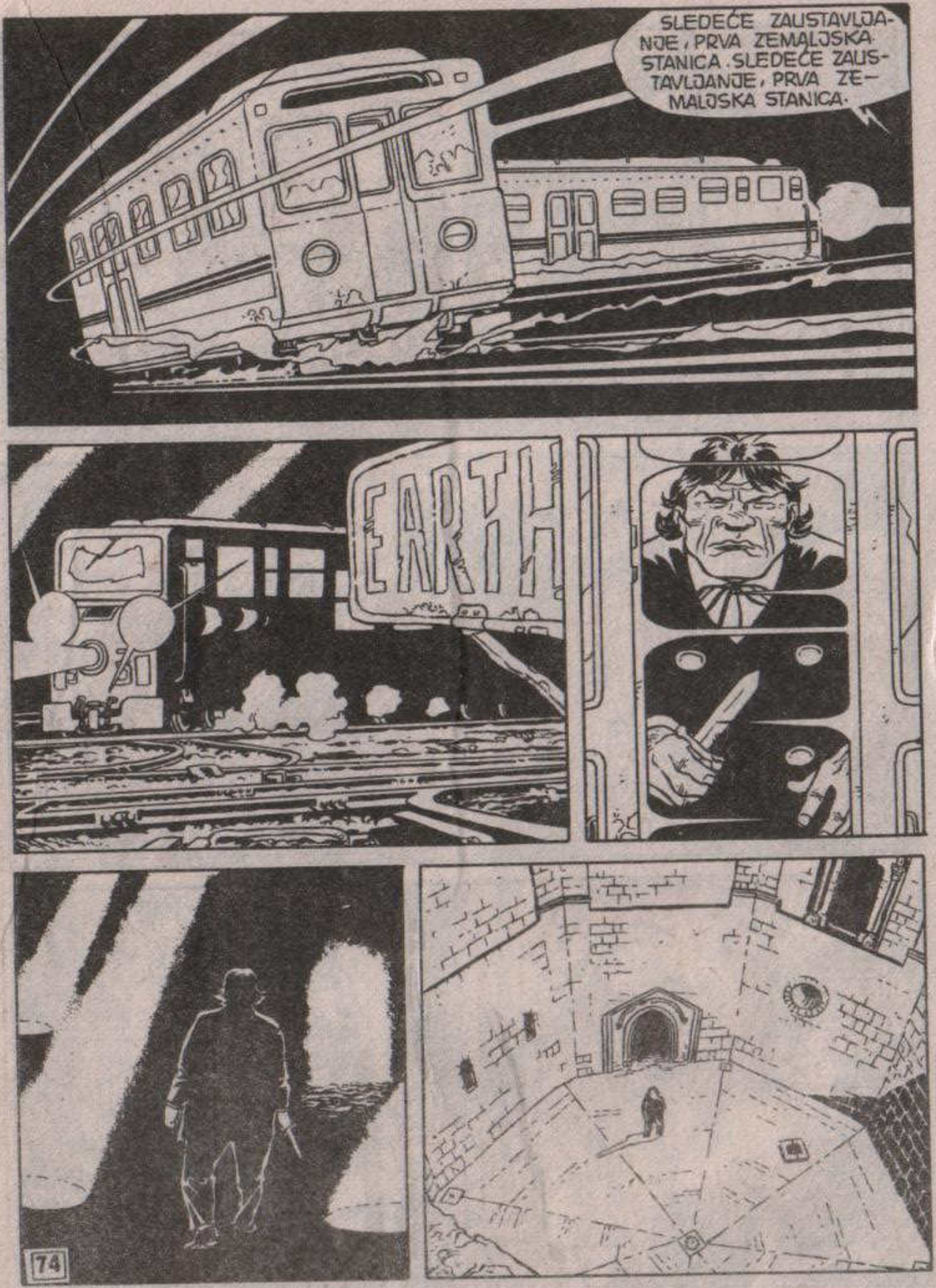
SLEDEĆE ZAUSTAVLJA-NJE, PRVA ZEMALJSKA STANICA. SLEDEĆE ZAUS-TAVLJANJE, PRVA ZE-MALJSKA STANICA.
EARTH

HVALA VAM ŠTO STE POSETILI KASTEL DEL MONTE, NAJ-MAGIČNIJE MESTO U PULJI.
A SADA, AKO BISTE BILI LJUBAZNI...
DOBAR DAN, GOSPO-DINE. NISAM VAS PRI-METIO U GRUPI...
RCHR
HEJ, SMIRI-TE SE! NISAM...
!

SVAŠTA! JESTE LI VIDELI? IĆI OKOLO SA MAČEM U RUCI?
I TO KOJIM! LIČI NA ORLANDOVU DURLINDANU!
BEEEEEP!!
BEE-EEP!!
BEEEP!!

VRRRRRR
VROAVR

RGHRR!!
KLANG!

NE ZNAM KAKO SI SE VRATIO, ALI JE OČITO U PITANJU GREŠKA.
MENI SE NIKO NE MOŽE SUPROTSTAVITI!
THUMP!

KADA BUDEM POSTAVIO OVAJ MEGALIT, VREME ĆE SE UBRZATI I DOĆI ĆE KRAJ...
...A TI ME, PRIJATELJU, NEĆEŠ SPREČITI.
THUMP
KLANG
HA! HA!
HA!
HA!
HA!
HA!

KRAKK!
HA-HA-HA!
HA-HA-HA-HA!

TOV
TOV TOV TOV TOV
OVDE.
U REDU, GOSPODINE. JESTE LI SIGURNI, GOS-PODINE?
TU NE POSTOJI SLETNA PISTA, PA BIH VAM SAVETOVAO...
REKAO SAM DA SE SPUS-TITE.
NA TRI ILI ČETIRI METRA VISINE IZBA-CIĆETE STEPENICE, PA ONDA MOŽE-TE IĆI.
KAKO HOCETE, GOSPO-DINE.

TOV TOV
TOV TOV
TOV TOV
VROAR...R!!

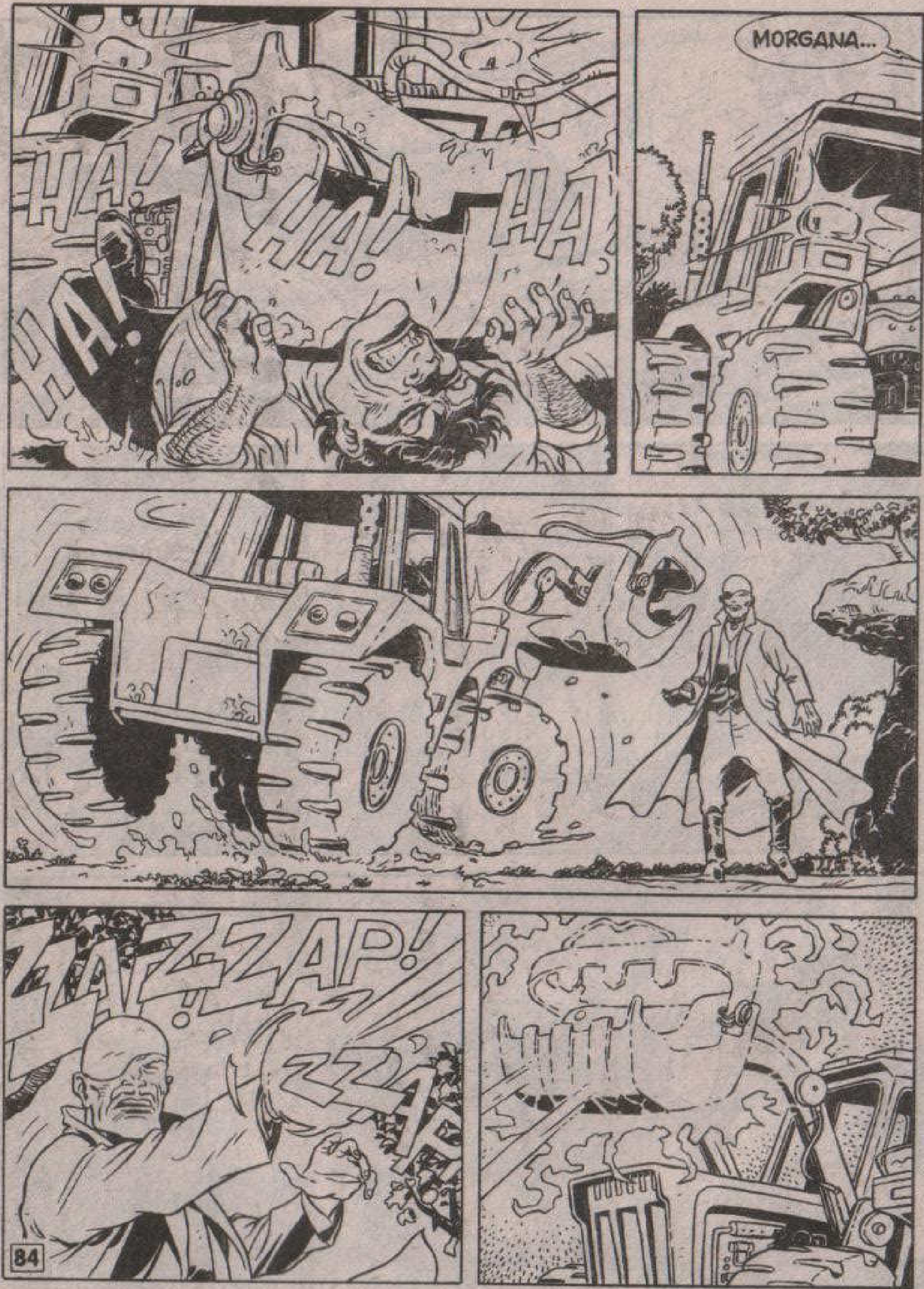
HA! HA! HA! HA! HA!
MORGANA...
ZZAT-ZZAP!

EEEEEEEEE

KCHRR
NITKOVE! KOJE SI ORUŽJE UPOTREBIO DA UBIJEŠ... MORGANU?

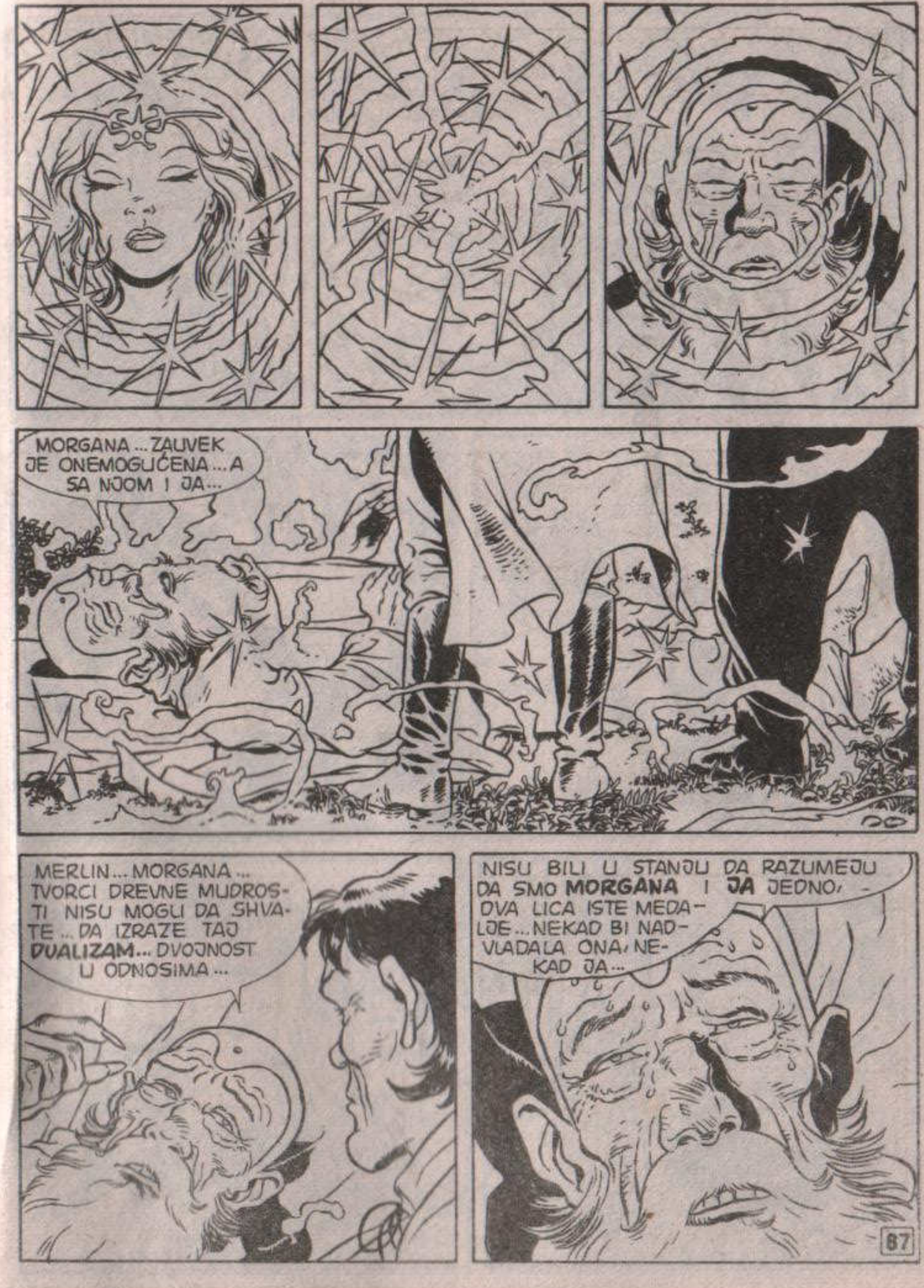
MORGANA... ZAUVEK JE ONEMOGUĆENA... A SA NJOM I JA...
MERLIN... MORGANA... TVORCI DREVNE MUDROSTI NISU MOGLI DA SHVATE... DA IZRAZE TAJ DUALIZAM... DVOJNOST U ODNOSIMA...
NISU BILI U STANJU DA RAZUMEJU DA SMO MORGANA I JA JEDNO, DVA LICA ISTE MEDALJE... NEKAD BI NADVLADALA ONA, NEKAD JA...

...BELO I CRNO... MUŠKO I ŽENSKO...DOBRO I ZLO. NEMAJU SAMO LJUDI MOGUĆNOST IZBORA, VEĆ I...BOGOVI...
ZBOGOM ZAUVEK. MISTERIJA I NJEGOV PRIJATELJ ZNAJU ŠTA SE MORA UČINITI.

AKO VIDIŠ DRAGOG MARTIJA, RECI MU DA MI I DALJE DUGUJE **SAMO JEDNU** USLUGU. NISAM UBIO MERLINA ZBOG NJEGA ILI TEBE, NEGO ZBOG OVE PLANETE. KADA BI NESTALA, VIŠE NE BIH MOGAO DA SE ZABAVLJAM KAO DO SADA.
UKOLIKO SE PITAŠ OTKUD SAM ZNAO ŠTA SE ZBIVA, SETI SE DA SAM **MNOGO SPOSOBNIJI OD VAS DVOJICE.** UVEK SAM BIO SPOSOBNIJI.
NADAM SE DA SE NEĆEMO USKORO VIDETI, JAVA... NAJBOLJE BI BILO **NIKADA**.

MARTI! MARTI!
IZNENADA... IZNENADA SAM OSETIO GLAD... PRVI PUT OTKAD SAM OVDE.
A ČINI MI SE I DA MRZIM OVO MESTO... PUSTO, TROMO OSTR-VO.

I JA! NE RUZEMEM...
... KAKO JE MER-LIN MOGAO TAKO DA NAS SLUDI. HAJDEMO.
OON
VOZ BI TREBALO DA KRENE ZA NEKO-LIKO SEKUNDI.
OBJECT
KLX
583

NIKAKO MI NIJE JASNO ŠTA SE, U STVARI, DOGODILO. ZNAM SAMO DA MORAM UNIŠTITI JEDNU PROKLETU STENU.
SIGURAN SAM DA NAS OVOGA PUTA NIKO NEĆE OMETATI.

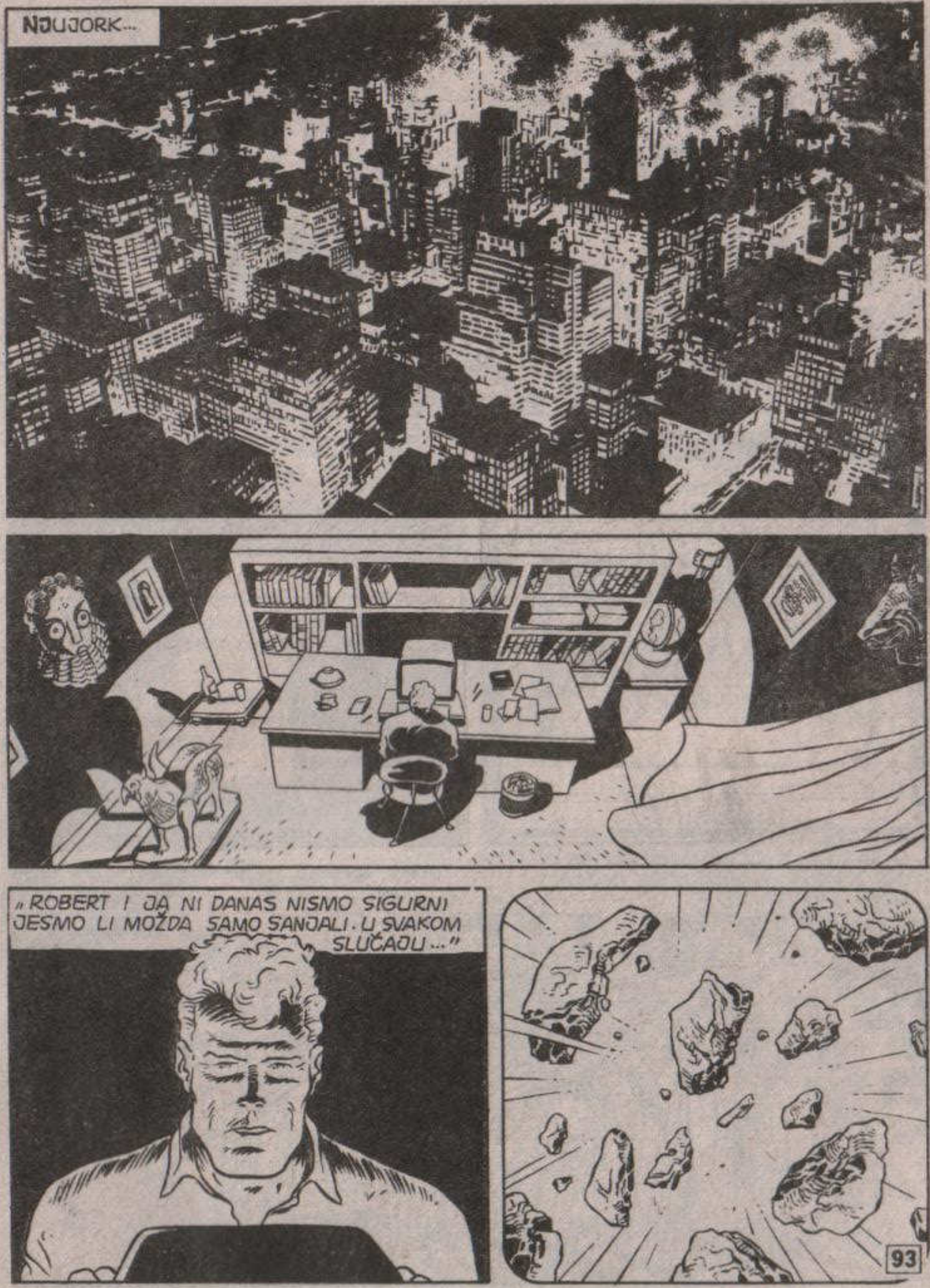
NJUJORK...
„ROBERT I JA NI DANAS NISMO SIGURNI JESMO LI MOŽDA SAMO SANJALI. U SVAKOM SLUČAJU...“

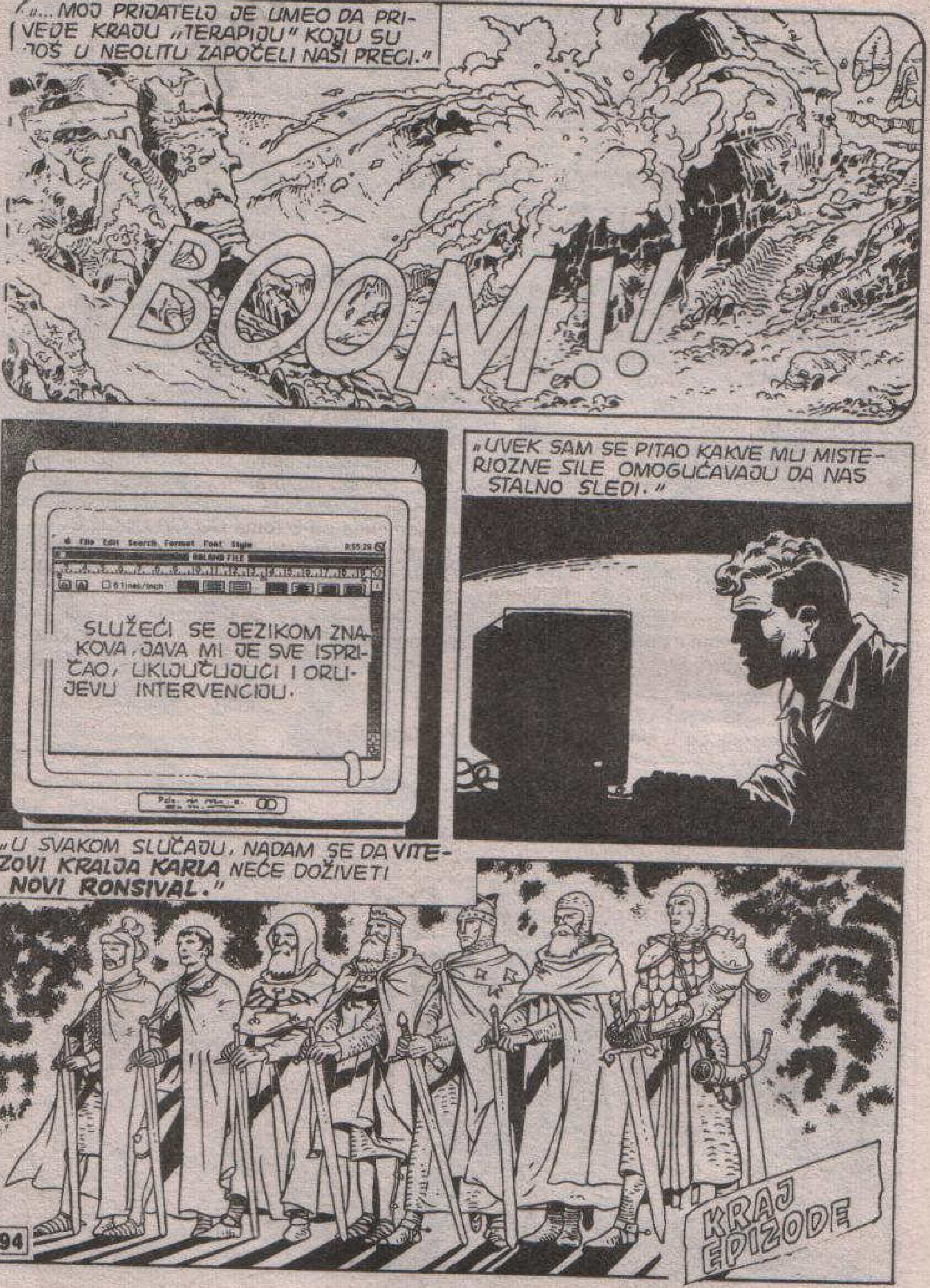
„...MOJ PRIJATELJ JE UMEO DA PRIVEDE KRAJU „TERAPIJU" KOJU SU JOŠ U NEOLITU ZAPOČELI NAŠI PRECI."
BOOM!!
SLUŽEĆI SE JEZIKOM ZNAKOVA, JAVA MI JE SVE ISPRIČAO, UKLJUČUJUĆI I ORLIJEVU INTERVENCIJU.
„UVEK SAM SE PITAO KAKVE MU MISTERIOZNE SILE OMOGUĆAVAJU DA NAS STALNO SLEDI."
„U SVAKOM SLUČAJU, NADAM SE DA VITEZOVI KRALJA KARLA NEĆE DOŽIVETI NOVI RONSIVAL."
KRAJ EPIZODE

Uništavanje »mutanata« je otpočelo. Širom sveta misteriozno stradaju pripadnici neobične zajednice čije postojanje niko nije u stanju ni da pretpostavi. Nemojte propustiti sledeći sastanak sa

MARTIJEM MISTERIJOM

u epizodi

MUTANTI

YU ISSN 0353-1260
9 770353 126078